

DATOS PERSONALES

Roberto García-Berlanga Sánchez

Nacido en Salamanca en 1978

Nº colegiado 521159 CSCAE

/1844 COA MALAGA

Móvil de contacto: 639 690 147

e-mail: roberto@urbanplan.es

Dirección Web: www.urbanplan.es



TITULACIÓN UNIVERSITARIA

- **Arquitecto Superior**, por la Universidad de Navarra. **Julio 2005**
- **Máster Oficial en dirección y gestión de proyectos (Project Management)**, por la Universidad Camilo José Cela. **Abril 2019-Abril 2020**
- **Máster Oficial Universitario en Prevención de Riesgos Laborales**, por la Universidad Camilo José Cela. **Febrero 2013**
- **Máster Profesorado de Educación Secundaria Obligatoria y Bachillerato, Formación Profesional y Enseñanza de Idiomas**, por la Universidad de La Rioja. **Julio 2015**
- **Premio extraordinario de Fin de Máster Curso 2014-2015 del Máster Profesorado de Educación Secundaria Obligatoria y Bachillerato, Formación Profesional y Enseñanza de Idiomas**

CREDENCIALES CERTIFICACIÓN AMBIENTAL DE PROYECTOS

- **ASESOR LICENCIADO BREEAM ES NUEVA CONSTRUCCIÓN** por BREEAM ES – Instituto Tecnológico de Galicia
Nº Licencia: B-ES-128/NC (1)
- **ASESOR LICENCIADO BREEAM ES URBANISMO**, por BREEAM ES – Instituto Tecnológico de Galicia
Nº Licencia: B-ES-216/URB
- **CURSO DE FORMACIÓN ASESOR BREEAM ES EN USO**, por BREEAM ES – Instituto Tecnológico de Cataluña



- **LEED GREEN ASSOCIATE**. Green Building Certification Institute
Credential ID: 10923164-GREEN-ASSOCIATE



EXPERIENCIA CONSULTORÍA BREEAM PARA CONSTRUCTORAS

- **Consultoría externa para la constructora VIALTERRA** de la promoción de 199+142 viviendas HACIENDA CABELLO HOMES para NEINOR HOMES en la ciudad de Málaga. **Enero 2019-agosto 2021**. En colaboración con ZEROCEM



Fuente: Elaboración propia

- **Consultoría externa para la constructora AVINTIA** de la promoción de 60+20 viviendas Plurifamiliares PALO ALTO para ROUND HILL CAPITAL en Ojén. Málaga. **Noviembre 2019-junio 2021**



Fuente: Elaboración propia

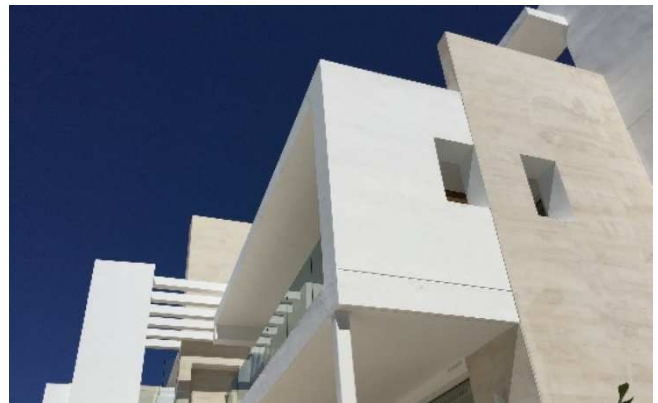

Fuente: Elaboración propia

- **Consultoría externa para el equipo de arquitectos y el contratista principal** de la promoción de 24 viviendas UNICO para SAN LEOPOLDO PROMOTORA en Benahavís. Málaga. Enero 2020-diciembre 2021



Fuente: Elaboración propia



Fuente: Elaboración propia

- **Consultoría externa para la constructora CONSTRUALIA** de la promoción de 104 viviendas ALMIJARA HOMES para NEINOR HOMES en Vélez-Málaga. Málaga. Agosto 2020-septiembre 2021



Fuente: Elaboración propia

- **Consultoría externa para la constructora CONSTRUALIA** de la promoción de 49 viviendas CAÑADA HOMES para NEINOR HOMES en Marbella. Málaga. Agosto 2020-septiembre 2021



Fuente: Elaboración propia

- **Consultoría externa para la constructora AVINTIA** de la construcción de un Hotel-Estudio Universitario en calles Ruaya, Pepita, Orihuela y Duato en Valencia. Enero 2022-Actualidad



Fuente: Promotor

- **Consultoría externa para la constructora AVINTIA** de la promoción de 450 viviendas URBAN SKY para AQ ACENTOR en Málaga. Diciembre 2021-Actualidad



Fuente: AQ Acentor

- **Consultoría externa para la constructora SACYR** de la promoción de 116 viviendas JADE TOWER para CORDIA en Fuengirola, Málaga. Enero 2022-Actualidad



Fuente: CORDIA

EXPERIENCIA ASESORAMIENTO BREEAM PARA PROMOTORES

- **Asesoramiento Fase de Diseño Dirección y Post-Construcción en la Certificación BREEAM ES Comercial 2010 de la Reforma Integral del edificio Doctores Castroviejo 9 en Logroño (La Rioja).** Diciembre 2015-Diciembre 2018

Resultado: 72,04%

Clasificación Certificado Final: Excelente



Fuente: Elaboración propia

- **Asesoramiento en la Certificación BREEAM ES Urbanismo del proyecto de regeneración urbana ALLONBAY en Villajoyosa en colaboración con ADORAS ARQUITECTURA S.L.P.** Certificado Fase de Planeamiento. Abril 2017-noviembre 2018

Resultado: 57,22%

Clasificación Fase de Planeamiento: Muy Bueno



1º PROYECTO EN OBTENER LA CERTIFICACIÓN BREEAM URBANISMO EN ESPAÑA



Fuente: ADORAS ATELIER & Fuente: Elaboración propia

- **Asesoramiento Fase de Diseño y Construcción para Certificación BREEAM ES Vivienda de promociones de viviendas para KRONOS HOMES en colaboración con EVENED®.** Mayo 2016-Actualidad



RESIDENCIAL NATURE, PLAYA SAN JUAN ALICANTE

Resultado: 51,45%

Clasificación Certificado Final: Bueno



Fuente: Elaboración propia

GENERAL MARVA 3, ALICANTE

Resultado: 52,46%

Clasificación Certificado Final: Bueno

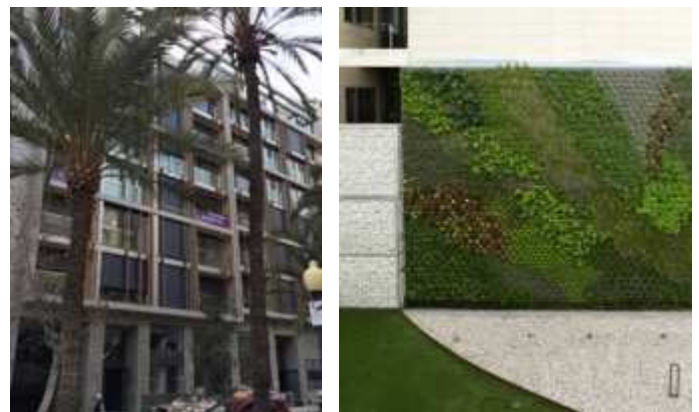

Fuente: Elaboración propia

BADALONA H2O BADALONA

Resultado: 51,10%

Clasificación Certificado Final: Bueno



Fuente: Elaboración propia



BADALONA O12
Fuente: KRONOS HOMES



THE KUBE
Fuente: KRONOS HOMES

- **Asesoramiento Fase de Diseño y Construcción para Certificación BREEAM ES Vivienda** de promoción de viviendas para M&G INVESTMENTS en colaboración con EVENED®. Febrero 2018-Actualidad

Clasificación: Bueno



- **Certificación BREEAM ES Nueva Construcción** de edificio Satélite para oficinas en colaboración con EVENED® en Fase de Diseño. Julio 2016-Enero 2017

Clasificación: Bueno



Fuente: GOOGLE

- **Asesoramiento en la Certificación BREEAM ES Nueva Construcción** de la ampliación de la Facultad de Filosofía y Letras de la Universidad de Málaga. Julio 2019-Actualidad

Clasificación: Excelente



Fuente: HNG Arquitectura

- **Asesoramiento Fase de Diseño y Construcción para Certificación BREEAM ES Vivienda** de vivienda unifamiliar en Calle Sorolla (Málaga) en colaboración con EVENED®. Diciembre 2019-Actualidad

Clasificación: Muy Bueno



VIVIENDA UNIFAMILIAR ENTRE MEDIANERAS
Fuente: FEROCA ARQUITECTURA S.L.P.

- **Asesoramiento en la Certificación BREEAM ES Urbanismo** del desarrollo urbanístico Plan Parcial "Los Ángeles de San Rafael": IV Fase. **Junio 2020-Actualidad**



- **Asesoramiento en la Certificación BREEAM ES Urbanismo** del desarrollo urbanístico Los Menores (Adeje). **Diciembre 2020-Actualidad**

Clasificación: APTO



- **Asesoramiento en la Certificación BREEAM ES Urbanismo** del proyecto urbano de integración del Ferrocarril en la ciudad de Logroño en colaboración con AGUA Y JARDÍN. **Enero 2020-Actualidad**

Clasificación: Bueno



ÁMBITO ACTUACIÓN INTEGRACIÓN

Fuente: LOGROÑO INTEGRACIÓN DEL FERROCARRIL 2002 S.A.

- **Revisión inicial estratégica en la Certificación BREEAM ES Urbanismo** del desarrollo urbanístico del Sector nº4 Benimaclet de Valencia en colaboración con SERVICIOS INTEGRALES DEL NORTE. **Marzo 2020-Abril 2020**



Fuente: ELDIARIOCV.ES

- **Asesoramiento en la Certificación BREEAM ES Urbanismo** del desarrollo urbanístico PRI Ámbito A.5-1 "SANT MARCEL-LI). **Junio 2021-Actualidad**



Fuente: GOOGLE MAPS y elaboración propia